



MODIFICATION(S)	DATE(S)

L'entrepreneur fera à ses frais et risques calculer tous les éléments B.A., hourdis, poutres et charpentes métalliques ou bois par un ingénieur civil. Les renseignements des plans ne sont donnés qu'à titre indicatif. Les cotes sont à vérifier par l'entrepreneur et ne peuvent être mesurées sur les plans. Tous les travaux seront exécutés selon les prescriptions du C. CH. 901 et ses addenda 1 et 2, des S.T.S., du C.S.T.C..

ARCHITECTE	MAITRE(S) DE L'OUVRAGE
LUX LA BASCULE sàrl Rue de Koerich, 52 L-8437 STEINFORT Tél: 20 30 10 34 pfizaine@architecture-labascule.eu www.architecture-labascule.eu	Lux propriété Sàrl Représentée par Mr GEORGES Jonathan Rue de Koerich, 52 L - 8437 STEINFORT Tél : +352/27.39.57.45
FIZAINÉ Pierre - Architecte-gérant	Signature(s)

OBJET	Avant-Projet détaillé <input checked="" type="checkbox"/>
Construction de 2 x 2 maisons jumelées (1.1/1.2 et 2.1/2.2) Chantier en 2 phases (1.1/1.2 et 2.1/2.2)	PERMIS D'URBANISME <input type="checkbox"/>
	PLANS D'EXECUTIONS <input type="checkbox"/>

CHANTIER	PROJET
PROVINCE : LUXEMBOURG ARRONDISSEMENT : RAMBROUCH COMMUNE : RAMBROUCH ADRESSE : Rue Belle-Vue L 8832- ROMBACH-MARTELANGE CADASTRE : Parcelle 158/1009 et 155/1007	19-04 FEUILLES 1/7 DATE 14/03/2019

PLAN(S).			
1-7.	Situation et Implantation ech. 1/250	5-7.	Façade Nord ech. 1/100 + Vues de nuit extérieures
2-7.	Plans ech. 1/100	6-7.	Vues de jours extérieures
3-7.	Coupes ech. 1/100	7-7.	Vues de nuit pièces de vie intérieures
4-7.	Façades Sud-Ouest ech. 1/100		

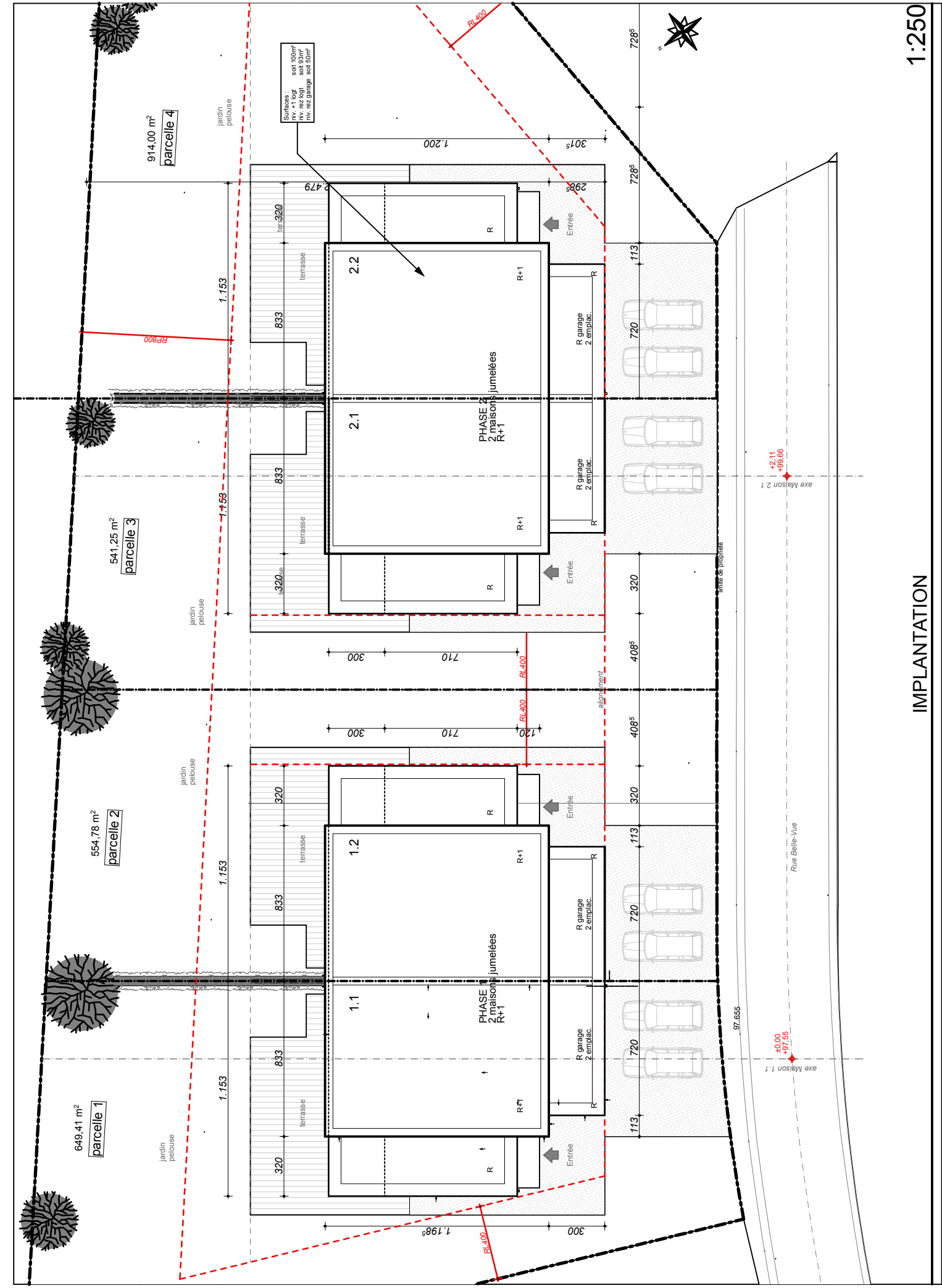

IMPLANTATION

1:250